

Esquadrias do 2º Pavimento - Fachada Lateral

J3 - 2.06

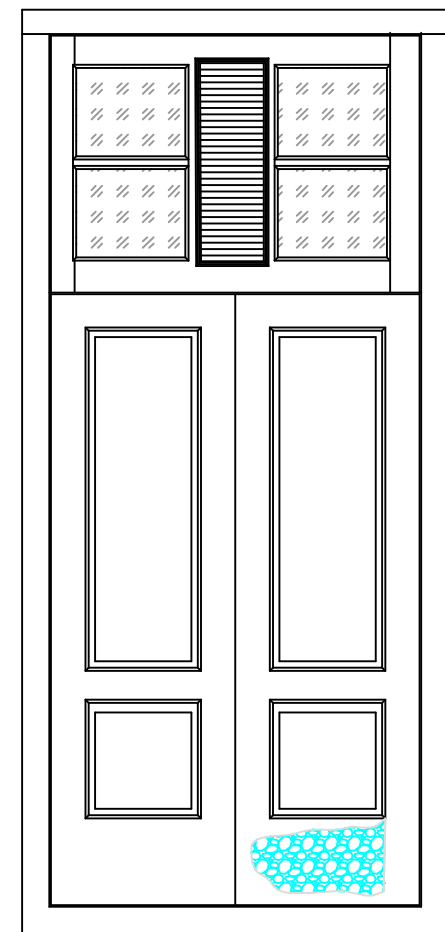

J3: 1,41 x 3,05 - Vista Interna Fechada



J3: 1,41 x 3,05 - Vista Interna Aberta

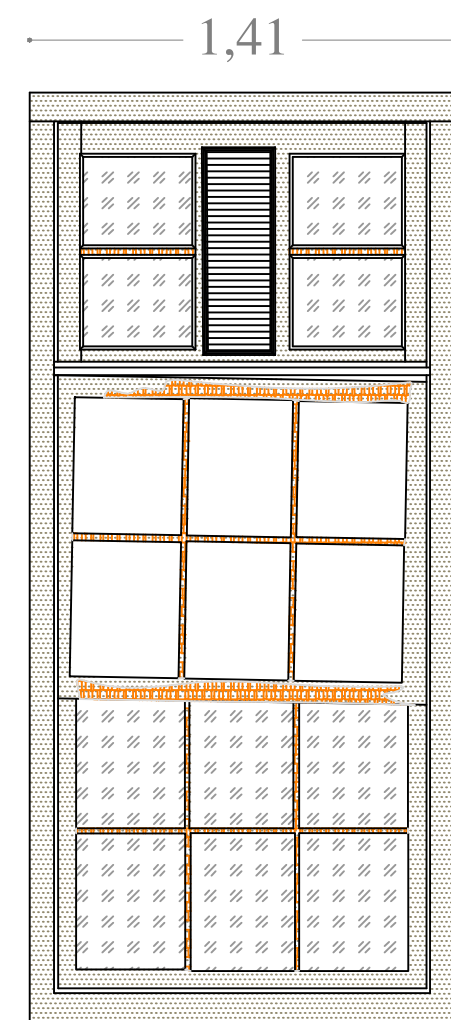

J3: 1,41 x 3,05 - Vista Externa

J4 - 2.07

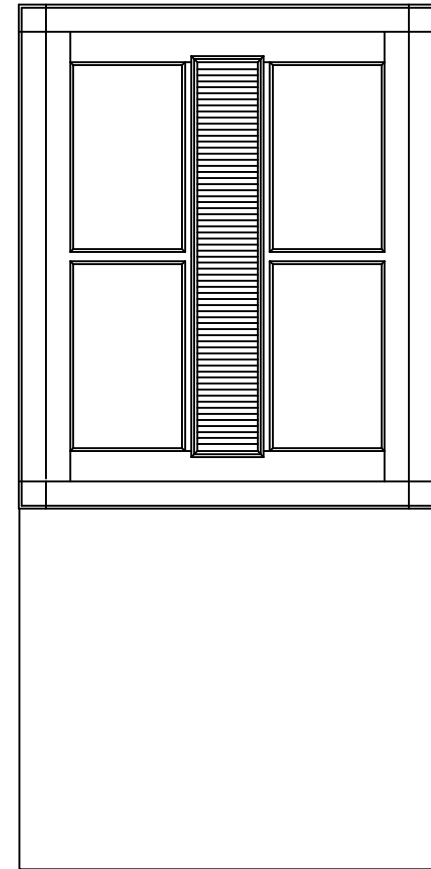

J4: 1,25 x 1,20 - Vista Interna

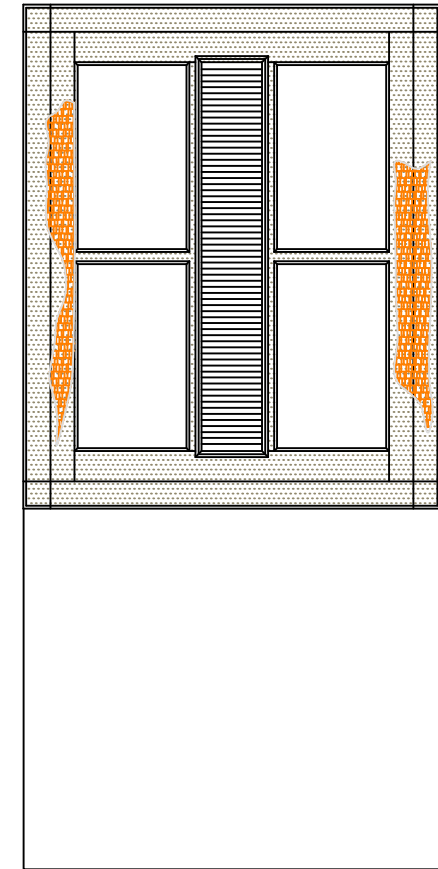

J4: 1,25 x 1,20 - Vista Externa

J5 - 2.08

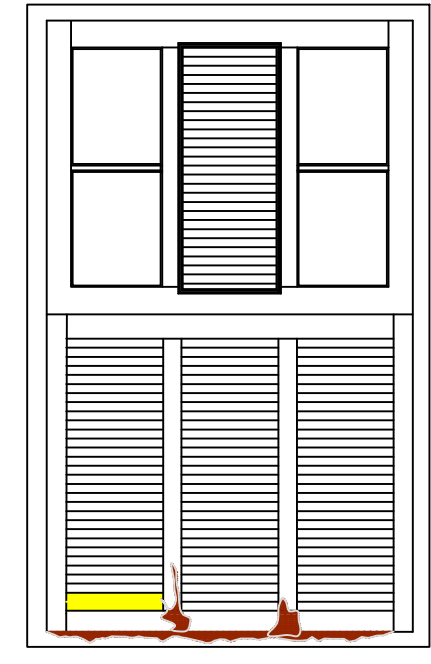

J5: 1,45X1,30 - Vista Interna
Janelas Banheiro 1º Piso

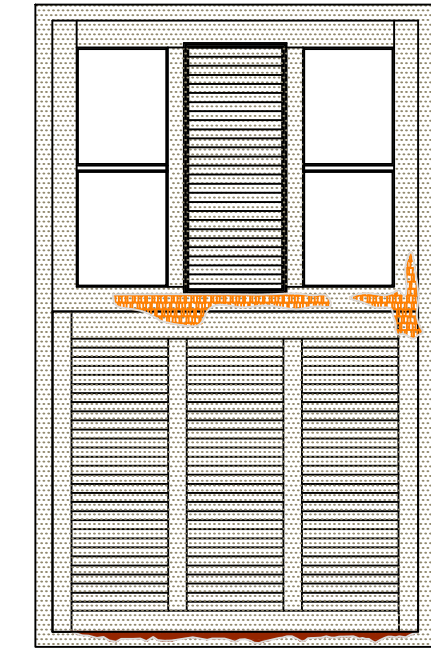

J5: 1,45X1,30 - Vista Externa
Janelas Banheiro 1º Piso

J6 - 2.09



J6: 1,45x1,55 - Vista Interna Aberta

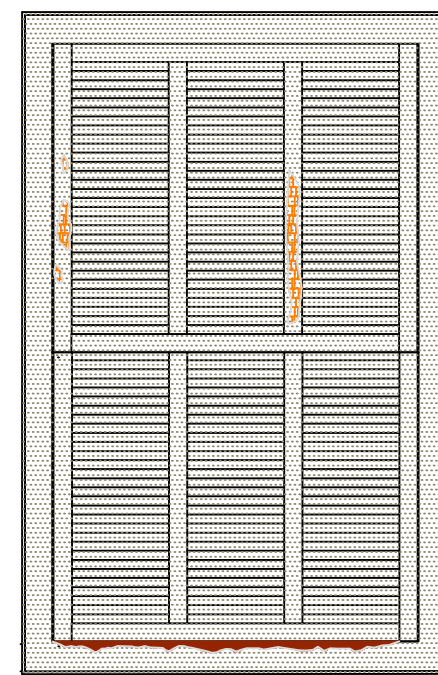

J6: 1,45x1,55 - Vista Externa

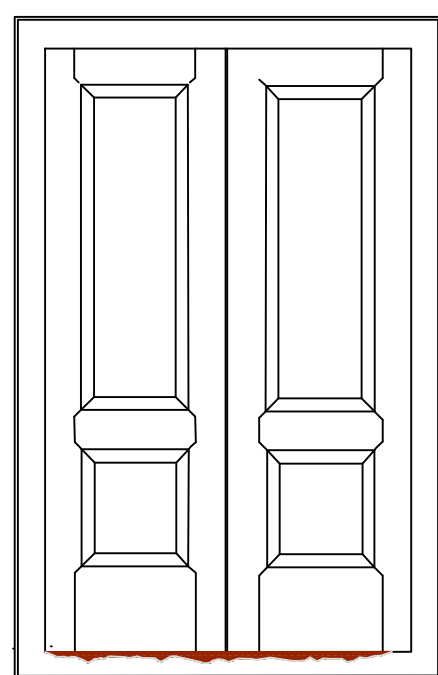

J6: 1,45x1,55 - Vista Interna Fechada

J6 - 2.10



J6: 1,45x1,55 - Vista Interna Aberta

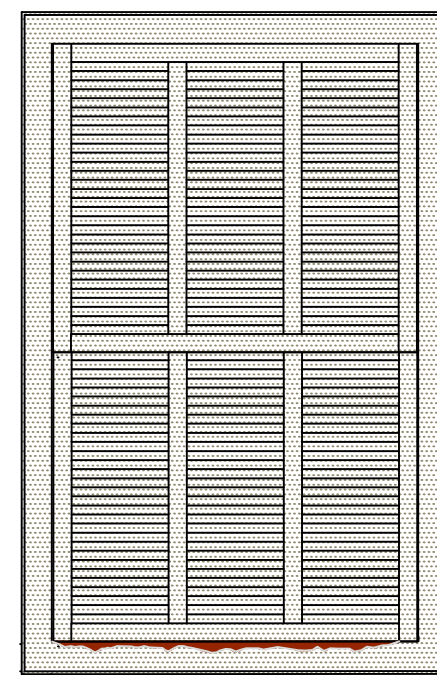

J6: 1,45x1,55 - Vista Externa

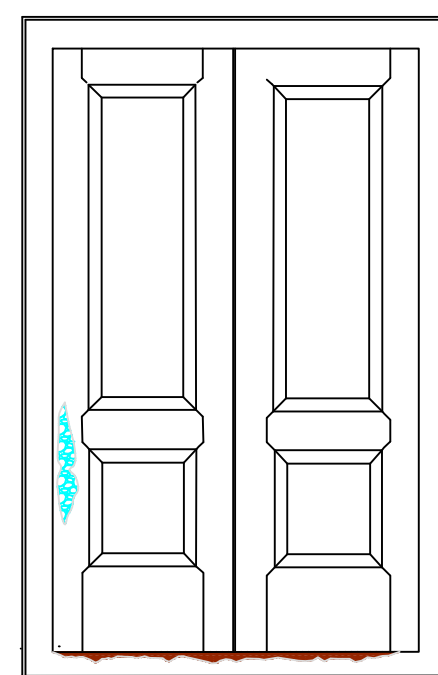

J6: 1,45x1,55 - Vista Interna Fechada

J6 - 2.11



J6: 1,45x1,55 - Vista Interna Aberta

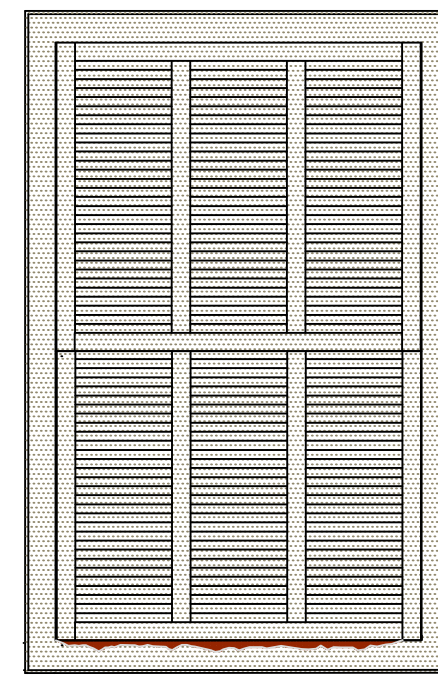

J6: 1,45x1,55 - Vista Externa

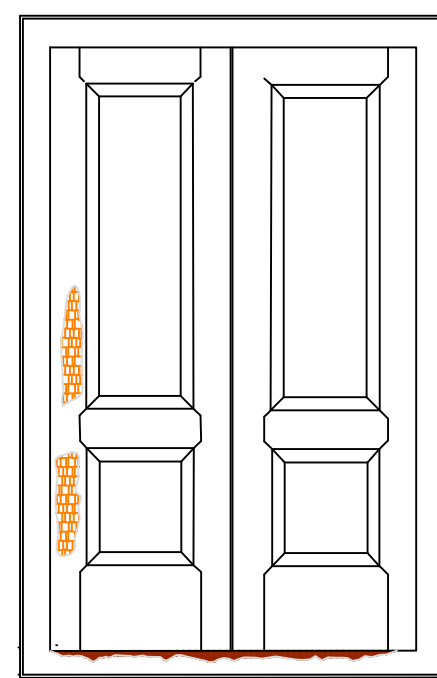

J6: 1,45x1,55 - Vista Interna Fechada

J6 - 2.12 - CEGA

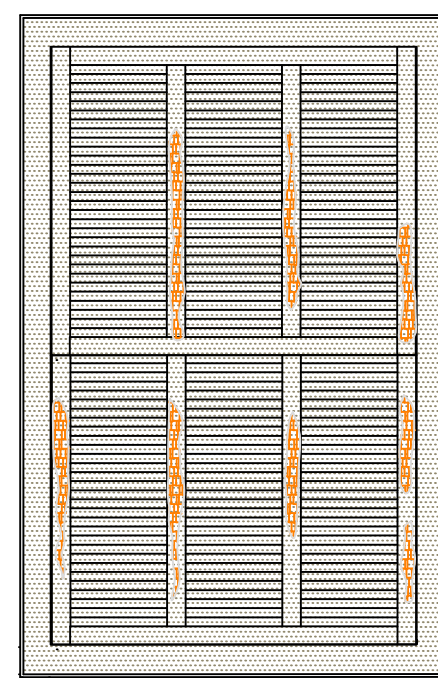

J6 - Vista Externa

LEGENDA DE MANIFESTAÇÕES PATOLÓGICAS:

- Pintura descolorida de sol
- Pintura manchada
- Descamação da pintura
- Bolhas
- Emassamento dos vidros craquelado ou ausente
- Raxas causadas por dilatação e ressecamento
- Peça solta/soltando
- Madeira degradada
- Manchas de umidade
- Peça antiga não mais existente
- Rachas, Fendas e Fendilhamentos

METODOLOGIA DE RESTAURO:

- Remoção de quaisquer elementos estranhos;
- Remoção da tinta existente, até a exposição total da superfície do material por lixamento;
- Hidratação do tecido lenhoso e calafetamento nivelador de madeira;
- Retirada das partes comprometidas e recomposição das formas geométricas, reproduzindo fielmente o desenho original;
- Substituição dos batentes danificados;
- Recomposição dos caixilhos, ou substituição de trechos em mau estado;
- Tratamento da madeira contra ataques de fungos e insetos xilófagos;
- Limpeza geral dos vidros;
- Substituição total das massas de fixação dos vidros;

REV.	DATA	DESCRIÇÃO
01	27/09/21	APROVAÇÃO: CONDEPHAAT



Proprietário:
Prefeitura Municipal de São João da Boa Vista

Conveniado:
Associação dos Amigos do Theatro Municipal de São João da Boa Vista - AMITE

Obra:
Recuperação das Esquadrias do Teatro - Fase 1

Assunto:
MAPA DE DANOS - Esquadrias Fachada Frontal

Responsáveis Técnicos: Responsável Legal:

Letícia Machado Botteon
Engenheira CREA 507074528-2

Érico Mitsuo Cardoso Morita
Arquiteto CAU nº401466-8

Maria Teresinha de Jesus Pedroza
Prefeita Municipal

Folha: 04/05 Data: 27/09/2021 1:25